

# 崇仁醫護管理專科學校自動檢查計畫

105年3月23日職業安全衛生暨環境保護委員會會議訂定通過

107年10月3日職業安全衛生暨環境保護委員會會議修訂通過

111年7月28日職業安全衛生暨環境保護委員會會議修訂通過

## 一、依據：

崇仁醫護管理專科學校(以下簡稱本校)依職業安全衛生法(以下簡稱「職安法」)第23條及職業安全衛生管理辦法第79條規定，特訂定「崇仁醫護管理專科學校自動檢查計畫」(以下簡稱本計畫)。

## 二、目的：

- (一) 藉由定期主動檢查安全衛生事項，預先發現不安全與不衛生因素，並設法消除或控制，以防止災害發生，保障校內教職員工之安全與健康。
- (二) 改進不安全與不衛生的工作環境、機械設備及動作行為，宣示校方關心校內教職員工之安全與健康。
- (三) 建立各種機械設備良好之檢查、保養制度，增進校內教職員工之作業安全，並延長機械設備使用年限。
- (四) 危險性機械設備需取得勞動檢查機構核發之合格證及由各該具有危險性機械設備訓練合格或經技能檢定合格之合格人員操作及執行檢查與檢點及作業檢點。
- (五) 依據職業安全衛生法附屬法規「機械設備器具安全規則」指定之機械設備器具應具有形式檢定合格證明及標章，並由訓練合格或經技能檢定合格之合格人員操作及執行檢查與檢點及作業檢點。

## 三、權責：

**安全衛生自動檢查計畫：**由環境安全組在新年度開始時，訂定全年的實施計畫草案，經職業安全衛生暨環境保護委員會修訂後，公告校內各單位配合執行之。依法令規定之檢查項目納入自動檢查計畫中，但作業場所可依據各該場所之實際狀況，增訂檢查項目並執行書面記錄(檢查紀錄表須保存3年)，職業安全衛生管理單位提供各單位諮詢與督導。

自動檢查實施管理表之擬訂：環境安全組。

自動檢查實施管理表之審查／核准：總務主任。

自動檢查表之擬訂與執行：各工作場所安全衛生聯絡人。

自動檢查表之審查／核准：各工作場所負責人。

年度自動檢查確認：環境安全組。

季、月自動檢查執行：工作場所安全衛生聯絡人。

每日作業檢點及地震、颱風停止作業恢復使用或作業前之檢點：實驗(習)場所從事操作或管理之人員或工作作業場所安全衛生聯絡人。

#### 四、作業內容：

##### (一) 作業內容說明：

對於機械、設備之定期檢查及作業檢點，應依實際需要自行訂定，並以檢點手冊、檢點表等為之。確實依據自動檢查實施項目表（如附表 1 所示）查詢校內機械、設備、或作業是否需進行自動檢查，各項機械設備之檢查項目（定期檢查、重點檢查、作業檢點等）、週期、可填入自動檢查計畫中（如附表 2 所示），各單位可依據前述計畫期程確實執行自動檢查。自動檢查時應確實填寫自動檢查紀錄表（如附表 3 所示）。各單位應依自動檢查紀錄表，按時檢查並於次月前將檢查結果擲交環境安全組乙份，自存乙份。

##### (二) 自動檢查類別：依其屬性區分為下列四種：

- 1、**定期檢查**：即對工作場所各種機器、設備，依照其性質、使用時間而進行週期性檢查，目的是為了明瞭機械的使用狀況。檢查週期有：每週、每月、每季、每半年、每年、每兩年、每三年等不同間隔。
- 2、**重點檢查**：即對某些特殊機械設備，於完成設置開始使用前或拆卸、改裝、修理後，就其部份重要處實施重點式檢查。
- 3、**作業檢點**：可分機械設備之作業檢點與勞工作業有關事項之檢點，其屬於比較不詳細之檢查，目的在於了解當時機械設備或作業情形之概況。
- 4、**重新檢查**：機械、設備停用 1 年以上或由國外進口、移動、改造等狀況，應進行重新檢查。
- 5、各實驗室、實習教室、專業教室則依環境安全組公告之「自動檢查實施計畫表」決定各實驗室內部適用之機械設備，並建立各檢查頻次之「每月、每週自動檢查表或每日點檢表」，由各實驗室負責人審核/核准後實施。
- 6、自動檢查制度之建立，可參考相關之機器設備操作與保養作業指導書。

##### (三) 『每月、每週自動檢查表或每日點檢表』之制訂與使用：

- 1、各場所(含實驗室、實習教室、專業教室)應由各負責人指派專人進行各場所之每日點檢、每週點檢及每月點檢，並記錄於「○○場所每日安全衛生自動檢查檢點記錄表」、「○○場所每週安全衛生檢查檢點記錄表」、「○○場所每月安全衛生檢查檢點記錄表」。各場所可依其場所特性增修訂其檢查項目。
- 2、場所中有有機溶劑作業者應針對其局部排氣設備進行點檢，並記錄於「○○場所局部排氣裝置每年定期重點檢查表」、「○○場所有機溶劑作業檢點表(每週)」。
- 3、場所中有氣體鋼瓶設施者則應於每次作業前進行點檢並記錄於「○○場所高壓氣體鋼瓶及管路作業檢點表(每次)」、「○○場所高壓氣體容器鋼瓶自動檢查表(每月)」。
- 4、場所中有空氣壓縮機應每年進行其外觀或功能點檢，記錄於「○○場所空氣壓縮機機械部分每年定期檢查表」。
- 5、場所中有高低壓設備，則應針對其變壓器、開關等進行點檢，並記錄於「○○場所高壓用電設備每月定期檢查表」、「○○場所低壓用電設備定期檢查表」中。
- 6、各單位設備、機械等以全部或部份交付承攬時，應以書面約定由承攬人實施執行自動檢查；並將實施內容包括自動檢查計畫及自動檢查紀錄表以書面送交主管單位存查，自動檢查紀錄執行單位必須保存一份，以備查核。
- 7、環境安全組每年應確認各場所是否確實執行自動檢查，並就不符合部分提出改善建議，以方便後續實際改善之執行。環境安全組應定期依「自動檢查實施管理表」之內容進行點檢，以查核各場所的安全衛生之管理是否確實，若有不符合者則應提出矯正及預防措施。
- 8、內部溝通：各場所制定之各項「自動檢查表」須與實際操作、使用人員或檢查人員進行溝通、協調，完成各科所適用之表格，使實際操作、使用人員或檢查人員對檢查表內容認知一致，且均能接受與實行。檢查人員應由場所負責人指派專人負責。

#### **(四) 自動檢查之人員教育訓練：**

- 1、自動檢查實施過程涉及需要各種專業技能，且需專業技術人員操作測定

檢查，應依相關法規辦理。對於一般檢查人員亦同，促使每一檢查人員都具備相當的知識與技術。

2、自動檢查表之執行：

(1)設備或設施日常性之保養及維護作業，依相關之機器設備操作與保養作業指導書執行。

(2)各場所依其作業內容執行相關之檢查，自動檢查記錄由實驗室自行保存備查。

(3)各場所若檢查不合格或異常情形，應依本校相關規定辦理。

**(五) 安全衛生自動檢查表應就下列事項紀錄**

- 1、檢查年、月、日。
- 2、檢查方法。
- 3、檢查部份。
- 4、檢查結果。
- 5、實施檢查者之姓名。
- 6、依檢查結果採取改善措施之內容。

**(六) 安全衛生自動檢查紀錄注意事項**

- 1、『自動檢查表』於機器、設備改變時，應由實際操作、使用人員、或檢查人員提出修訂，並於修訂後應知會環境安全組，然後重新執行。
- 2、自動檢查記錄應保存3年。

**(七) 發生不安全衛生狀態及行為處理注意事項：**

- 1、職業安全衛生管理辦法第81條規定作業人員、主管人員、及職業安全衛生管理人員實施檢查、檢點，如發現對校內教職員工有危害之虞時應即報告上級主管。校長實施之自動檢查，於發現有異常時，應立即檢修及採取必要措施。
- 2、職業安全衛生管理辦法第84條規定，學校以其事業之全部或部分交付承攬或再承攬時，如該承攬人使用之機械、設備或器具係由學校提供，該機械、設備或器具應由原事業單位實施定期檢查及重點檢查。前項定期檢查及重點檢查於有必要時得由承攬人或再承攬人會同實施。
- 3、前述之定期檢查及重點檢查如承攬人或再承攬人具有實施之能力時，得以書面約定由承攬人或再承攬人為之。

4、職業安全衛生管理辦法第 85 條規定，學校承租、承借機械、設備或器具供校內使用者，應對機械、設備或器具實施自動檢查。

5、前項自動檢查之定期檢查及重點檢查，於學校承租、承借機械、設備或器具時，得以書面約定由出租、出借人為之。

**(八)** 專業技術事項之安全衛生定期檢查、設備合格檢查應按時檢查，危險性機械、設備應委請（代）檢查機構，經檢查合格取得合格證後才能使用。使用超過規定期間者，非經再檢查合格不得繼續使用。

**(九)** 學校應統計於本年度校內所執行自動檢查結果，並依據統計結果分析本年度之執行成效，以作為未來改善之依據。

#### **五、頒布實施及修正：**

本計畫經職業安全衛生暨環境保護委員會會議通過，陳請 校長核定後公布實施，修正時亦同。

作業流程圖：

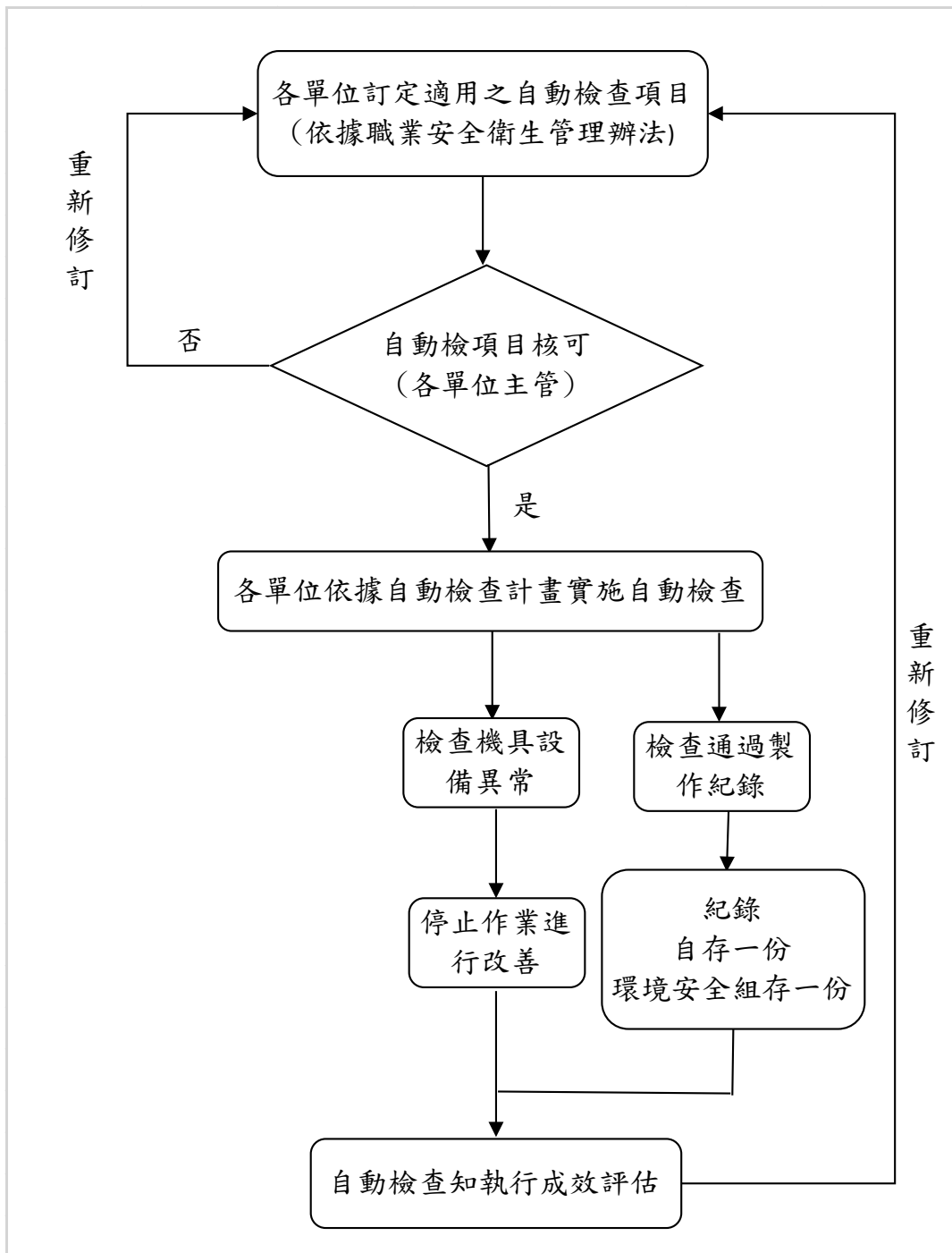

(附表 1)自動檢查實施週期及參考法條

項 目	週 期		列管檢查		整體檢查		定期檢查				作業檢點		重點檢查
	法 條		竣工(使 用)檢查	定期檢 查	每3年	每年	每2年	每年	每3月	每月	每日作 業前	特殊狀 況後	初使用或改 裝修理後
一般車輛									14		50		
高壓電氣設備								30					
低壓電氣設備								31					
鍋爐		要	每年/ 內部依 規定							32	64		
第一種壓力容器		要	每年/ 內部依 規定							33	64		
小型鍋爐								34					
小型壓力容器								36					
局部排氣裝置								40					47

(附表 2) 自動檢查計畫(格式範例)

單位名稱：																
目標：確保各機械設備及作業的正常運作，及維護作業教職員工安全。																
機械設備或作業名稱、 及設置位置	檢查項目	負責單位 (委託辦理)	經費	_____年 預定實施月份或日期												備註
				1	2	3	4	5	6	7	8	9	10	11	12	
	<input type="checkbox"/> 定期檢查 (週期：____) <input type="checkbox"/> 列管檢查 <input type="checkbox"/> 重點檢查 <input type="checkbox"/> 作業檢點															
	<input type="checkbox"/> 定期檢查 (週期：____) <input type="checkbox"/> 列管檢查 <input type="checkbox"/> 重點檢查 <input type="checkbox"/> 作業檢點															
	<input type="checkbox"/> 定期檢查 (週期：____) <input type="checkbox"/> 列管檢查 <input type="checkbox"/> 重點檢查 <input type="checkbox"/> 作業檢點															
	<input type="checkbox"/> 定期檢查 (週期：____) <input type="checkbox"/> 列管檢查 <input type="checkbox"/> 重點檢查 <input type="checkbox"/> 作業檢點															
	<input type="checkbox"/> 定期檢查 (週期：____) <input type="checkbox"/> 列管檢查 <input type="checkbox"/> 重點檢查 <input type="checkbox"/> 作業檢點															
	<input type="checkbox"/> 定期檢查 (週期：____) <input type="checkbox"/> 列管檢查 <input type="checkbox"/> 重點檢查 <input type="checkbox"/> 作業檢點															
	<input type="checkbox"/> 定期檢查 (週期：____) <input type="checkbox"/> 列管檢查 <input type="checkbox"/> 重點檢查 <input type="checkbox"/> 作業檢點															
	<input type="checkbox"/> 定期檢查 (週期：____) <input type="checkbox"/> 列管檢查 <input type="checkbox"/> 重點檢查 <input type="checkbox"/> 作業檢點															
說明：自動檢查計畫應以各個機械、設備或作業為單位，並區分檢查週期來訂定，檢查項目及實施週期，請依據職業安全衛生管理辦法及相關法令的規定辦理。(本表不敷使用時，請自行影印)																



(附表 3) 自動檢查紀錄表

崇仁醫護管理專科學校○○實習教室○○機械/設備-自動檢查紀錄表

作業場所名稱：

檢查日期： 年 月 日

檢查項目	檢查重點	檢查方法	檢查結果		改善措施
			正常	異常	
		目視/實測			
		目視/實測			
		目視/實測			
		目視/實測			
		目視/實測			
		目視/實測			
		目視/實測			
		目視/實測			
		目視/實測			
建議改善事項：					

無該項目請於檢查結果欄註明：無

檢查人員：

場所負責人：

單位主管：

(附表 3) 自動檢查紀錄表 (氣體鋼瓶例)

作業場所名稱：○○實習教室

檢查項目	檢查重點	檢查方法	檢查結果		改善措施
			正常	異常	
1. 外觀	是否損傷、腐蝕、裂痕	目視檢查			
2. 閥、旋塞	是否有洩漏情形	目視檢查			
3. 調壓器及流量計	是否無洩漏及功能正常	目視檢查			
4. 鋼瓶使用年限	是否在使用年限內	目視檢查			
5. 各配管、導管本體及接合處	是否洩漏及損壞	目視檢查			
6. 固定用裝置	是否脫落、損耗情形	目視檢查			
7. 指示牌	是否掛有禁動牌或嚴禁煙火	目視檢查			
8. 鋼瓶內容物名稱	是否貼標示內容物名稱	目視檢查			
9. 放置處	是否遠離火源及陽光照射處	目視檢查			
建議改善事項：					
檢查人員：		場所負責人：		單位主管：	
無該項目請於檢查結果欄註明：無		檢查日期： 年 月 日			

(附表 3) 自動檢查紀錄表 (局部排氣裝置為例)

作業場所名稱：○○實習教室

檢查項目	檢查重點	檢查方法	檢查結果		改善措施
			正常	異常	
1. 氣罩、導管及排氣機狀況	是否磨損、腐蝕、凹凸及其他損害之狀況	目視檢查			
2. 導管或排氣機之狀況	是否有塵埃聚積狀況	目視檢查			
3. 排氣機之注油潤滑狀況	是否有異聲	實測檢查			
4. 導管接觸部分之狀況	是否出現洩漏及損壞	目視檢查			
5. 連接電動機與排氣機之皮帶之鬆弛狀況	皮帶是否鬆弛	目視檢查			
6. 吸氣及排氣之能力	吸/排氣能力是否正常	實測檢查			
7. 設置於排放導管上之採樣設施	是否牢固、鏽蝕、損壞、崩塌	目視檢查			
8. 其他妨礙作業安全事項	是否妨礙作業	目視檢查			
9. 保持性能之必要事項	性能是否正常	目視檢查			
建議改善事項：					
檢查人員：		場所負責人：		單位主管：	
無該項目請於檢查結果欄註明：無		檢查日期： 年 月 日			

# 高壓氣體鋼瓶及管路檢查表

科：_____		放置位置：_____											檢查月份： 年 月																			
類別： <input type="checkbox"/> 容器 <input type="checkbox"/> 鋼瓶											氣體名稱：																					
項次	檢查部份(項目) (檢附包括有關之工作流程圖、機械設備結構圖)	1	2	3	4	5	6	7	8	9	10	11	12	13	14	15	16	17	18	19	20	21	22	23	24	25	26	27	28	29	30	31
1	是否有固定																															
2	內容物名稱是否有明顯標示 (依危害通識規則規定)																															
3	柱塞是否正常、是否無洩漏																															
4	調壓器是否正常，是否無洩漏																															
5	高壓皮管是否無損壞、龜裂																															
6	皮管是否有管夾固定																															
7	壓力表、流量計是否無損壞洩漏																															
8	共同輸送管路是否無損壞、腐蝕、洩漏																															
9	實瓶、空瓶是否確實分區存放																															
10	空瓶處理情況是否良好																															
11	備用氣體鋼瓶(實瓶)儲放情況是否良好、鋼瓶頭是否蓋緊防護罩蓋。																															
12	是否置于陰涼非陽光直射處																															
注意事項	1. 依「高壓氣體勞工安全規則」第 233 條及「職業安全衛生管理辦法」第 69 條辦理。 2. 檢查結果：正常打√，異常打×，如無此項檢點項目請以"—"示之。 3. 表格保存三年。 4. 每月檢查完後，送一份至環境安全組彙整備查。																															
場所負責人：		單位主管：											職業安全衛生管理單位：																			

# 第一種壓力容器（小型）每月定期檢查記錄表

系所：_____		放置位置：_____	
設備名稱（編號）：_____		檢查日期：_____	
檢 查 項 目	檢 查 方 法	檢 查 結 果	改 善 措 施
<b>容器本體</b>			
1. 本體有無損傷、腐蝕			
2. 焊接縫有無腐蝕及裂縫			
3. 保溫有無破損			
4. 防銹油漆有無脫落			
<b>蓋板螺栓</b>			
5. 各部螺栓有無鬆動或減少			
6. 各部螺栓有無損耗、腐蝕			
7. 蓋版、凸緣有無腐蝕或變形			
<b>管及閥等</b>			
8. 閥、旋塞有無損耗或洩漏			
9. 各接頭有無洩漏			
10. 管線有無腐損(含電熱管)			
<b>附屬及安全裝置</b>			
11. 安全閥之性能是否正常			
12. 壓力錶之性能是否正常			
13. 液面計是否正常			
14. 溫度計是否正常			
<b>其他</b>			
15. 錶上須標示紅線及藍線			
檢查人員：	場所負責人：	單位主管：	

1. 依「職業安全衛生管理辦法」第 33 條辦理。
2. 檢查結果：正常打√，異常打×，如無此項檢點項目請以"—"示之。
3. 檢查記錄表格請放置儀器旁。表格保存三年。
4. 每月檢查完後，送一份至環境安全組彙整備查。

# 鍋爐每月自動檢查記錄表

處：_____	放置位置：_____	檢查日期：_____		
檢點項目	檢查方法	檢查結果	改善措施	
<b>鍋爐本體</b>				
1. 鼓月同（或上、下汽水鼓）有無損傷變形				
2. 爐筒有無損傷過熱或壓潰膨出				
3. 煙管或水管有無局部過熱或洩漏				
4. 外殼、磚壁、保溫有無損傷、鬆弛龜裂				
<b>燃燒裝置</b>				
1. 燃料油加熱器有無損傷				
2. 燃料輸送泵及管有無損傷				
3. 噴燃器有無損傷及污染				
4. 過濾器有無堵塞或損傷				
5. 燃燒器及壁爐有無污染及損傷				
6. 煙道有無洩漏、損傷及風壓異常				
<b>自動控制裝置</b>				
1. 自動啟動停止裝置機能有無異常				
2. 火焰檢出裝置有無異常				
3. 燃料切斷裝置有無異常				
4. 水位調節裝置有無異常				
5. 壓力調節裝置有無異常				
6. 電器配線端子有無異常				
<b>附屬裝置</b>				
1. 給水裝置有無損傷及作動狀態				
2. 蒸汽管及停止閥有無損傷及保溫狀態				
3. 壓力錶及水位計是否正常				
4. 安全閥性能是否正常性				
檢查人員：	場所負責人：	單位主管：		
備註：				
1. 依「職業安全衛生管理辦法」第 32 條辦理。				
2. 檢查結果：正常打√，異常打x，如無此項檢點項目請以"—"示之。				
3. 表格保存三年。				
4. 每月檢查完後，送一份至環境安全組彙整備查。				

# 升降機每月定期檢查記錄表

處：\_\_\_\_\_

地點：\_\_\_\_\_

檢查日期：\_\_\_\_\_

項目	檢查項目	檢查方法	檢查結果	改善措施
1.	終點極限開關、緊急停止裝置、制動器是否正常			
2.	鋼索或吊鏈有無損傷			
3.	導軌狀況是否良好			
4.	安全門動作及沖道鐵門是否正常			
5.	車廂升降是否正常			
6.	變速箱之機油是否適量、設備是否清潔			
7.	控制裝置及機動傳導裝置是否正常			
8.	連鎖開關、調速機等安全裝置是否正常			
9.	其他			

檢查人員：

場所負責人：

單位主管：

1. 依「職業安全衛生管理辦法」第 22 條辦理。
2. 檢查結果：正常打√，異常打×，如無此項檢點項目請以"—"示之。
3. 表格保存三年。
4. 每月檢查完後，送一份至環境安全組彙整備查。

# 安全防護用具檢查表

處、科：\_\_\_\_\_

放置地點：\_\_\_\_\_

檢查日期： 年 月 日

防護用具名稱	單位	保管數量	檢查方法	檢 查 結 果			改善措施
				正常數量	保養數量	損壞數量	
安全帽	項						
防護面罩	付						
耳罩	付						
防塵口罩	只						
防塵眼鏡	付						
防毒面具	付						
耐酸鹼手套	雙						
耐酸鹼衣	件						
空氣呼吸器	套						
氧氣測定器	套						
送風機	套						
檢電起子	支						
安全吊帶	付						

檢查人員：

場所負責人：

單位主管：

1. 依「職業安全衛生管理辦法」第 22 條第 2 項辦理。
2. 檢查結果：正常打√，異常打×，如無此項檢點項目請以"—"示之。
3. 表格保存三年。
4. 每月檢查完後，送一份至環境安全組彙整備查。



## 電動手工具定期檢查表

處、科：		放置地點：		檢查日期： 年 月 日	
項次	檢 查 項 目	檢 查 方 法	檢 查 結 果	改 善 措 施	
1	潮濕地區勿使用高電壓設備				
2	工具保養是否良好，是否放在不會墜落的地方				
3	絕緣體及插頭是否無破裂				
4	危險之齒輪迴轉部位皮帶等是否有防護措施				
5	皮帶是否無損傷，鬆緊情形是否適當				
6	馬達接地線之規格是否適當，是否切實裝設				
7	是否有戴防護眼鏡或面罩				
8	電纜線是否放置於不使人絆倒之適當處				
9	照明燈具之燈座、電線是否無損傷				
10	其他				
檢查人員：		場所負責人：		單位主管：	
注意 事項	1. 檢查結果“正常”打( √ )，“異常”的打( × )。 2. 檢查表一式二份，一份送環境安全組，一份存查。(保存三年)				

# 用電設備（低電壓部分）巡檢月報表

處： \_\_\_\_\_ 地點： \_\_\_\_\_ 檢查日期： 年 月 日

檢 查 項 目	檢 查 方 法	結 果	改 善 措 施	檢 查 項 目	檢 查 方 法	結 果	改 善 措 施
1 進屋線				PVC 管大無燒焦之現象			
線徑有無過載				配管之支持物是否良好			
有無燒焦現象				7 電磁開關			
2 電表箱				電磁開關之容量是否符合馬達			
表箱有無生鏽				ON OFF 押扣開關是否良好			
外殼是否破損				熱動過負荷繼電器是否正常			
接地線是否良好				接觸點有無燒損或脫落現象			
3 總開關				配線是否良好			
有無過載燒損之現象				接地線是否完整			
開關之前後配線是否完整				8 低壓馬達（200V、380V）			
使用中是否有超過常溫之熱度				馬達外殼有無接地			
開關箱接地線是否良好				接線端常動部分由無露出			
4 分路開關				馬達固定位置是否良好			
開關與配線頭是否完整				馬達外殼由無生鏽或污穢			
有無過載燒損之現象				9 低壓電容器（200V、380V）			
線徑與開關是否配合				外殼是否生鏽現象			
開關箱接地線是否良好				體積又無膨脹現象			
5 幹線				接地線有無連結而完整			
各幹線有無過載之現象				有無漏油現象			
線頭與開關接觸是否良好				10 漏電斷路器			
保險絲與線徑是否良好				按測試鈕開關是否跳脫			
幹線線頭有無燒焦之現象				潮濕地方是否安裝漏電器			
6 導管線				接觸端的導線是否燒焦現線			
管徑與導線是否符合內規				11 功率因數			
導線管有無破損				效率是否良好			
明管之連接處是否良好				12 台電電力公司契約容量			
導線管是否焊接接地線				是否超過			
檢查人員：			場所負責人：			單位主管：	

備註：

1. 依「職業安全衛生管理辦法」第 31 條規定辦理。
2. 檢查結果：正常打✓，異常打×，如無此項檢點項目請以"—"示之。
3. 表格保存三年。
4. 每三個月檢查完後，送一份至環境安全組彙整備查。

# 用電設備（高電壓部分）巡檢月報表 HY-02

處： \_\_\_\_\_ 地點： \_\_\_\_\_ 檢查日期： 年 月 日

檢 查 項 目	檢 查 方 法	結 果	改 善 措 施	檢 查 項 目	檢 查 方 法	結 果	改 善 措 施
1	<b>屋外架空線路</b>				接線處有無過熱現象		
	高壓電桿有無傾斜				套管有無裂痕現象		
	橫擔有無腐蝕情形				外殼有無生鏽		
	礙子有無破損				紅綠表示器是否良好		
	拉線有無生鏽或斷落情形				控制迴路是否良好		
	電線弛度是否適中				接地線是否良好		
2	<b>變壓器</b>			8	<b>配電盤（箱）</b>		
	主體或散熱片有無生鏽				儀表指示是否正常		
	呼吸器之乾燥劑是否良好				電譯是否良好		
	有無漏油現象				指示燈是否良好		
	接線處有無過熱現象				控制開關是否良好		
	溫度計指示是否準確				配電盤箱有無生鏽		
	接地線是否良好			9	<b>比流器</b>		
3	<b>避電器</b>				二次測線路是否正常		
	外部表層有無裂痕				接線處有無過熱現象		
	接地線有無過熱或鬆弛現象				接地線是否良好		
4	<b>保險絲器（PF 或 PCS）</b>			10	<b>比壓器</b>		
	接觸處有無過熱現象				外殼有無生鏽現象		
	底座有無生鏽				瓷套管是否良好		
	溶絲容量是否適中				接地線是否良好		
5	<b>分段開關（DS）</b>			11	<b>電容器</b>		
	底座有無生鏽				外部有無生鏽現象		
	接觸處有無過熱現象				瓷套管是否良好		
6	<b>高壓電纜</b>				體積有無膨脹現象		
	防雨罩有無破損				接地線有無連結而完整		
	電纜頭支撐物有無脫落			12	<b>高壓馬達</b>		
	電纜頭膠布有無龜裂破損				起動開關是否良好		
	電纜頭接地球是否良好				外殼是否清潔良好		
7	<b>油斷路器</b>				接地線是否完整良好		

檢查人員： \_\_\_\_\_ 場所負責人： \_\_\_\_\_ 單位主管： \_\_\_\_\_

備註：

1. 依「職業安全衛生管理辦法」第 30 條規定辦理。
2. 檢查結果：正常打√，異常打×，如無此項檢點項目請以“—”示之。
3. 表格保存三年。
4. 每半年檢查完後，送一份至環境安全組彙整備查。

# 小型鍋爐每年定期檢查

處、科：

放置地點：

檢查日期： 年 月 日

檢點項目	檢查方法	檢查結果	檢點項目	檢查方法	檢查結果
內 部 檢 查	1. 腐蝕		5. 接頭		
	2. 溝蝕		6. 支撐		
	3. 龜裂		7. 給水內管		
	4. 水垢		8. 其他		
外 部 檢 查	1. 腐蝕		8. 磚灶		
	2. 洩漏		9. 防爆門		
	3. 過熱變形		10. 瓦斯通路		
	4. 龜裂		11. 安裝基礎		
	5. 接頭		12. 保護材料		
	6. 管端		13. 保溫材料		
	7. 燃燒口		14. 其他		
附 屬 品 裝 置	1. 安全閥		6. 溢水閥		
	2. 水位計		7. 開放管		
	3. 壓力錶		8. U型豎管		
	4. 排吹裝置		9. 自動控制裝置		
	5. 給水裝置		10. 其他		

檢查人員：

場所負責人：

單位主管：

備註：

1. 依「職業安全衛生管理辦法」第34條規定辦理。
2. 檢查結果：正常打√，異常打×，如無此項檢點項目請以"—"示之。
3. 表格保存三年。
4. 每年檢查完後，送一份至環境安全組彙整備查。
5. 依檢查結果採取改現措施之內容為下：
 

安全閥試跳紀錄：	kg/cm <sup>2</sup> 跳開	kg/cm <sup>2</sup> 關閉。
水壓試驗情形：	kg/cm <sup>2</sup> 維持	分鐘無洩漏。

# 空氣壓縮機機械部分每年定期檢查表

處、科：		放置地點：		檢查日期： 年 月 日	
項次	檢 查 項 目	檢 查 結 果	異 常 處 理 及 說 明		
1.	內面及外面是否有顯著損傷、裂痕、變形及腐蝕				
2.	蓋、凸緣、閥、旋塞等有否異常				
3.	安全閥、壓力表與其他安全裝置之性能有否異常				
4.	每日開動前是否已將凝結水排除乾淨				
5.	安全閥是否故障				
6.	空氣壓縮機達到設定壓力是否自動停止運轉				
7.	空氣壓縮機是否有異常振動或異常聲音				
8.	空氣壓縮機潤滑油油位是否有異常				
9.	氣壓是否保持在最高容許壓力之下				
10.	負荷是否有劇烈變動				
11.	空氣壓縮機及空氣儲存槽是否有異常發熱				
12.	空氣儲存槽及管路接頭是否有漏氣現象				
13.	壓縮空氣儲存槽及管件是否有銹蝕現象				
14.	氣壓錶壓力指示是否正常				
15.	自動控制裝置是否有異常				
16.	皮帶有無過於鬆動				
17.	電器開關動作或電器接線有無異常				
檢查人員：		場所負責人：		單位主管：	
<p>1. 依「職業安全衛生管理辦法」第 35 條辦理。</p> <p>2. 檢查結果：正常打√，異常打×，如無此項檢點項目請以"—"示之。表格保存三年。</p> <p>3. 每年檢查完後，送一份至環境安全組彙整備查。</p>					

# 天然氣管線自動檢查表

科：_____																	檢查月份： 年 月																											
項次	檢查部份(項目)	1	2	3	4	5	6	7	8	9	10	11	12	13	14	15	16	17	18	19	20	21	22	23	24	25	26	27	28	29	30	31												
1	計量表是否正常																																											
2	輸送管路是否無損壞、腐蝕																																											
3	瓦斯管線是否良好																																											
4	天然氣是否洩漏																																											
5	爐具四周是否放置易燃物品																																											
6	瓦斯開關是否良好																																											
注意 事項	1. 依據天然氣事業法第 48 條第 5 項規定辦理。 2. 檢查結果：正常打√，異常打×，如無此項檢點項目請以” —” 示之。 3. 表格保存三年。 4. 每月檢查完後，送一份至環境安全組彙整備查。																																											
場所負責人：																	單位主管：														職業安全衛生管理單位：													